

Tento návod Vám pomůže obsluhovat doplněk antispamového řešení pro poštovní aplikaci MS Outlook

### Instalace doplňku

Doplněk můžete stáhnout na adrese <http://barracuda.mailplus.cz>.

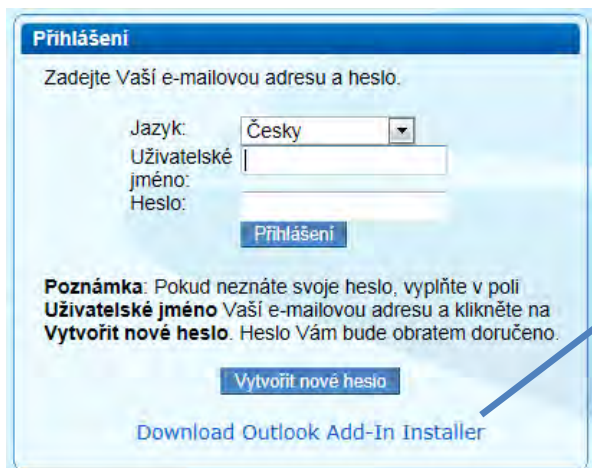

**Zavřete Váš Outlook.**

Klikněte na tento odkaz a stáhněte doplněk na disk svého počítače.

### Spustěte instalátor

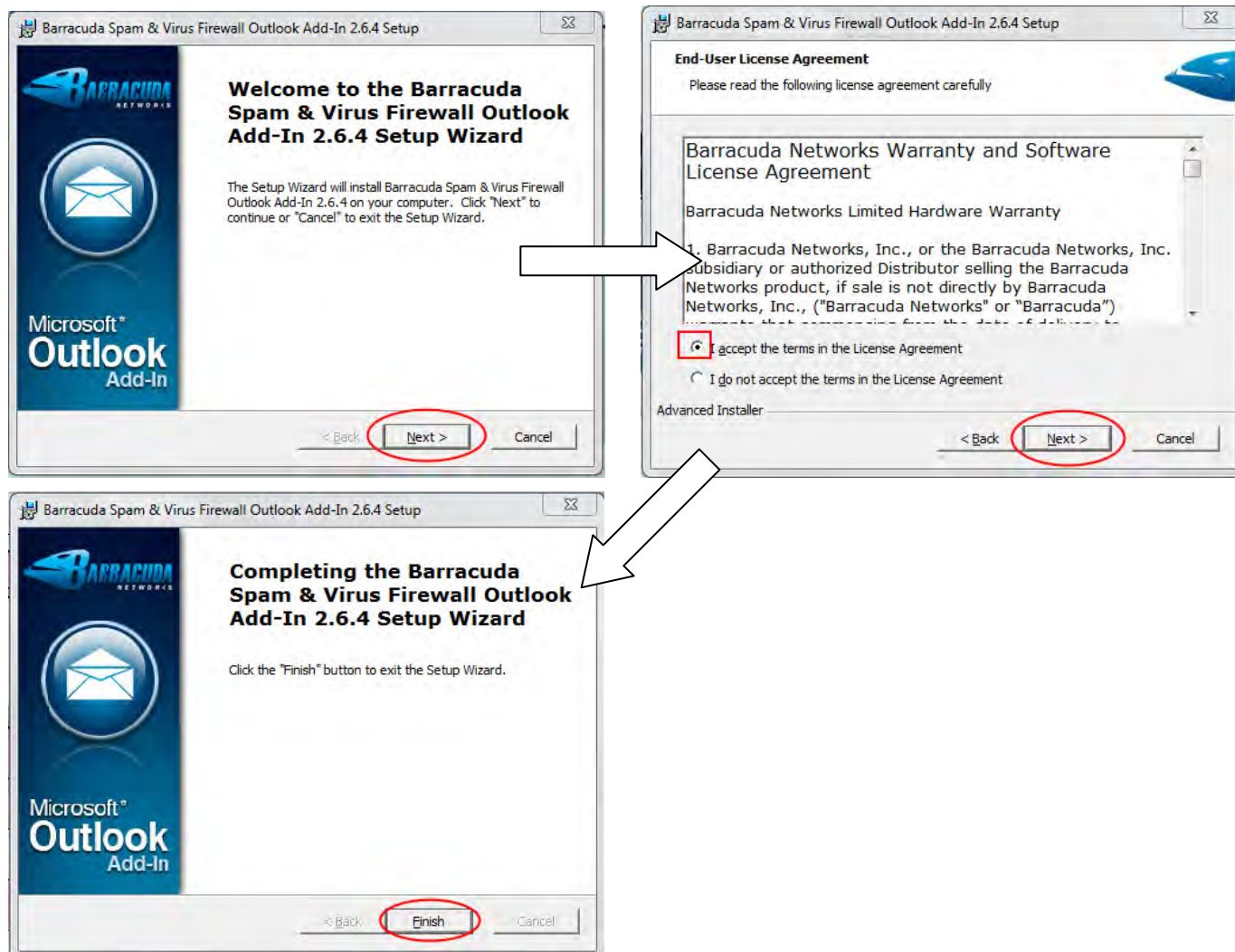

### Spusťte Outlook

Mezi horními volbami by měly přibýt dvě nové.

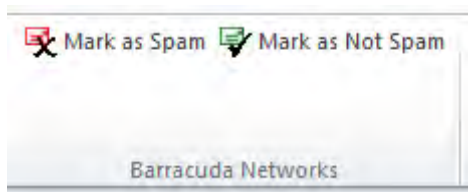

### Práce s doplňkem

Používání doplňku je velmi jednoduché.

- a) Vyberete SPAMovou zprávu a označíte ji jako **SPAM**. Barracuda si to bude pamatovat.

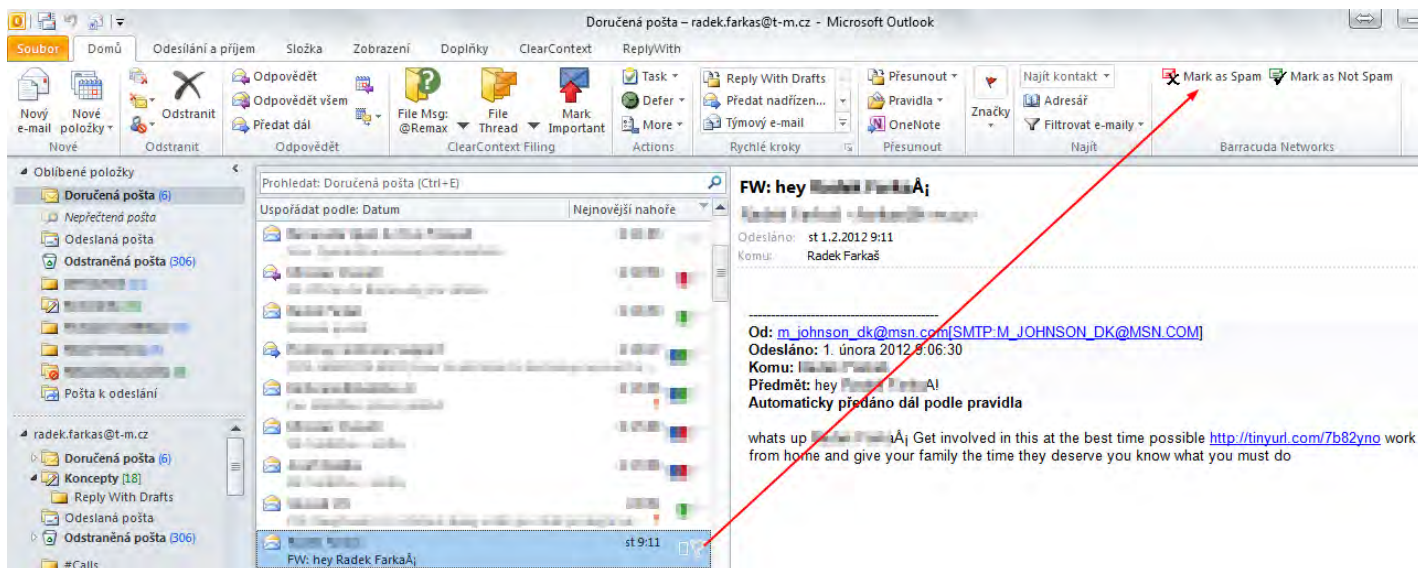

- a) Vyberte zprávu mylně označenou jako SPAM a zvolte "Mark as Not Spam" (není **SPAM**). Barracuda si to bude pamatovat.

